

CALCOLO S.U.L.:

VILLA (A):

$mq (560.48+232.58+254.00+127.55+18.76)=$

mq 1193.37

ex CAPPELLA (C)

mq 104.60

CASA DEL CUSTODE (P)

mq 94.64

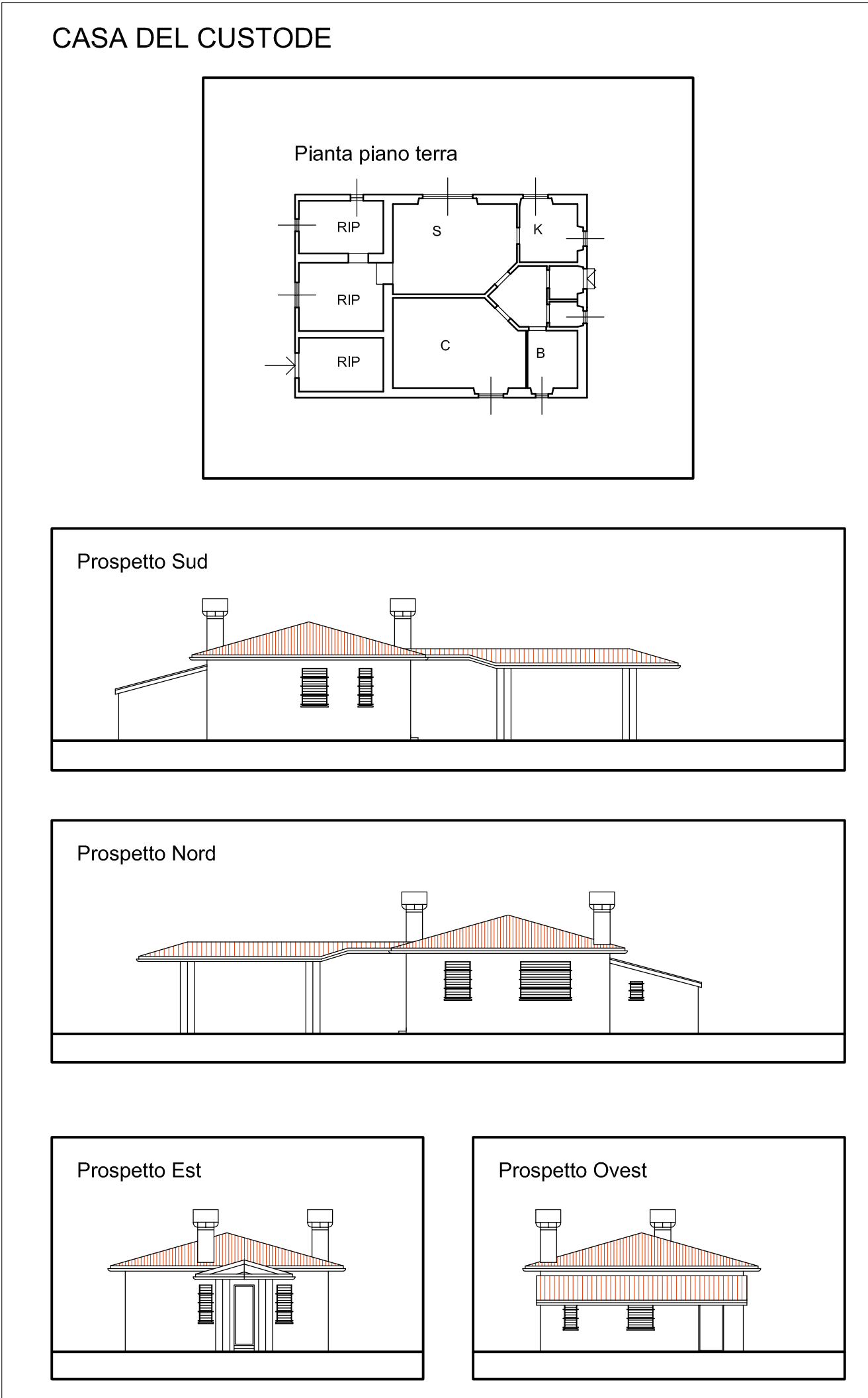
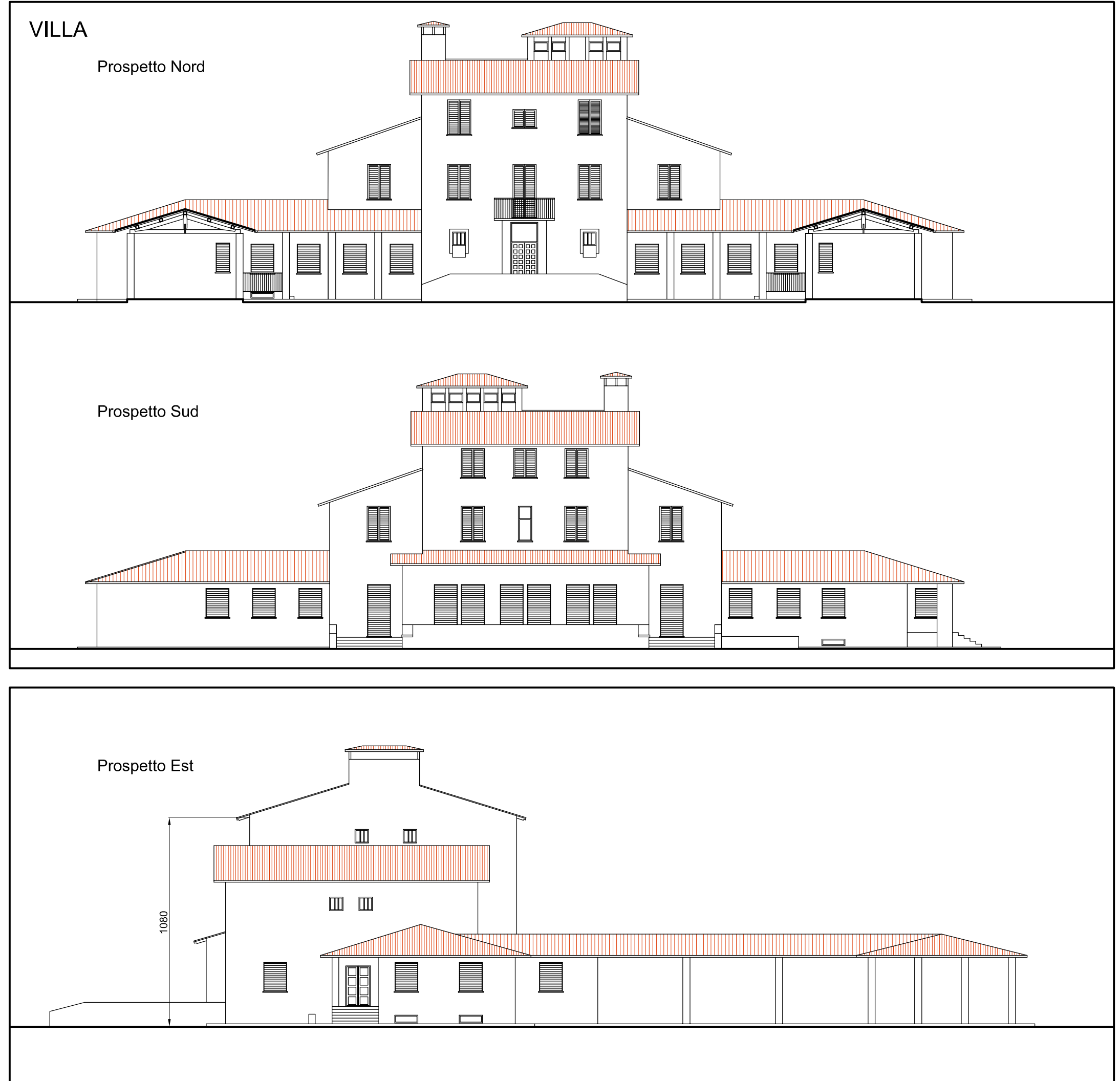
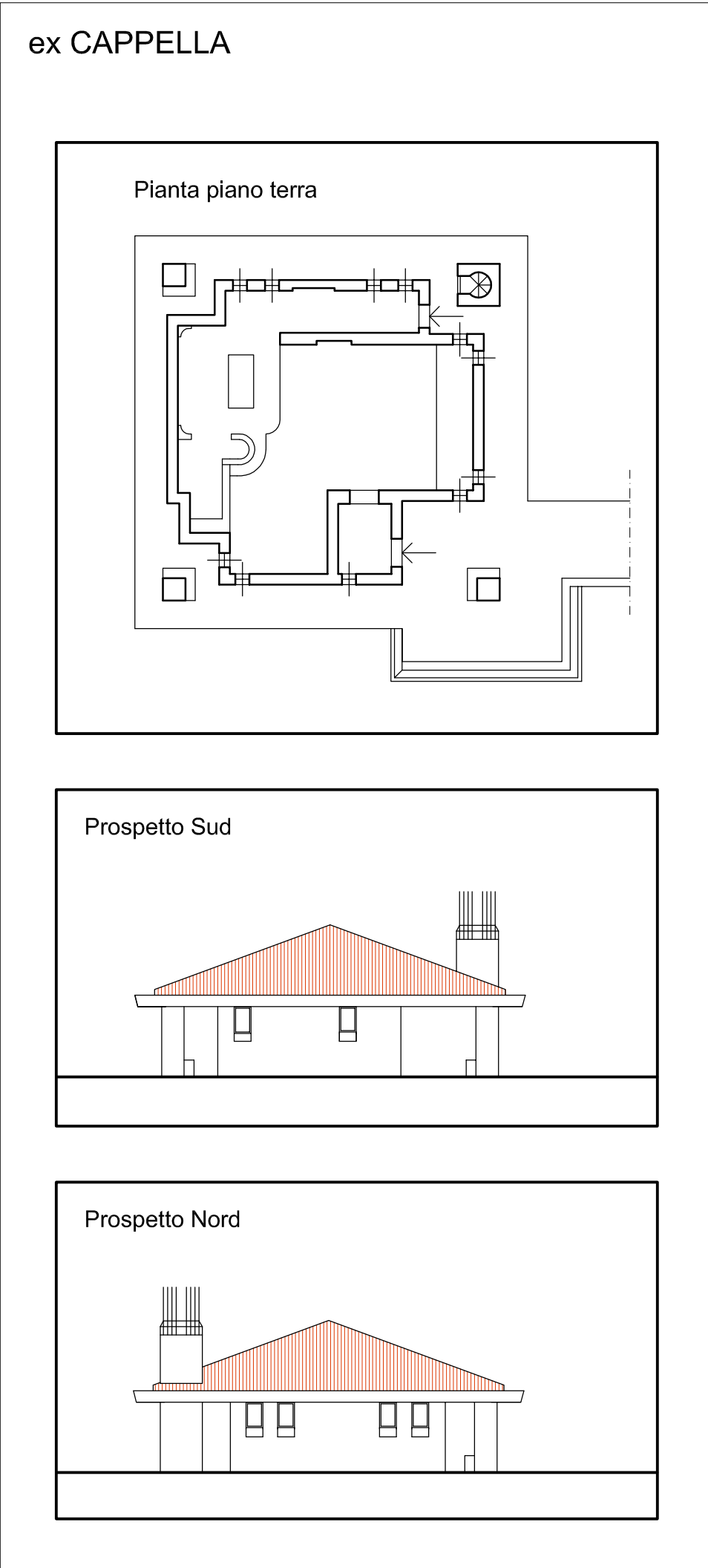

COMUNE DI PIEVE a NIEVOLE
Provincia di Pistoia

PIANO DI RECUPERO
ZONA EX 4
Villa "Melani"
Strada Provinciale n.22 del Porrione e del Terzo

Proprietà: P.G. DUE IMMOBILIARE s.r.l.

Progettisti: Arch. Riccardo Luca Breschi
Arch. Alberto Santilioni

STATO ATTUALE

EDIFICI ESISTENTI

"VILLA, CASA del CUSTODE, ex CAPPELLA"

Scala 1:200

OTTobre 2015

TAV. 3