

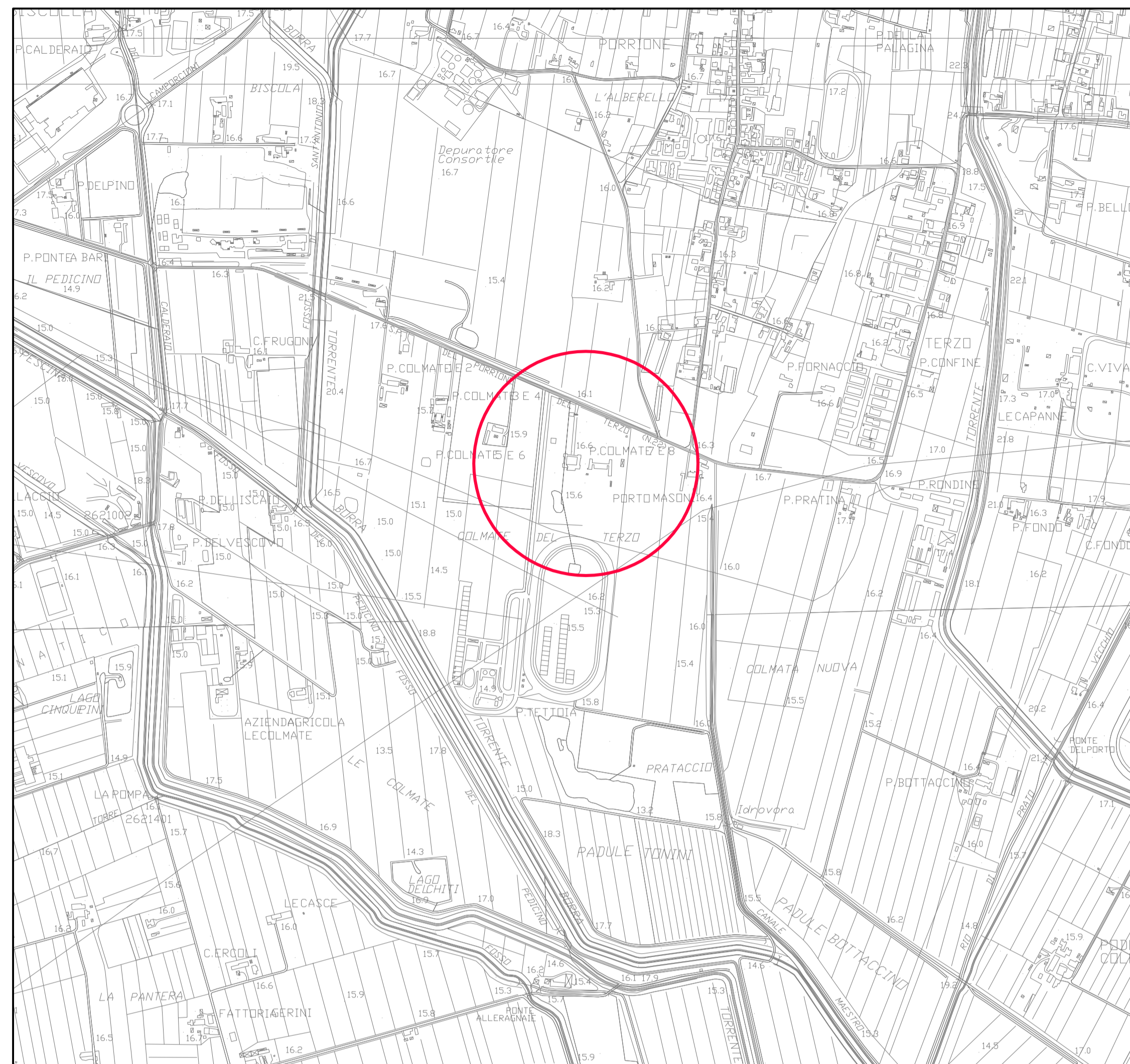

ESTRATTO CATASTALE 1:2000



ESTRATTO C.T.R. 1:10000



FOTO AEREA (anno 2014)

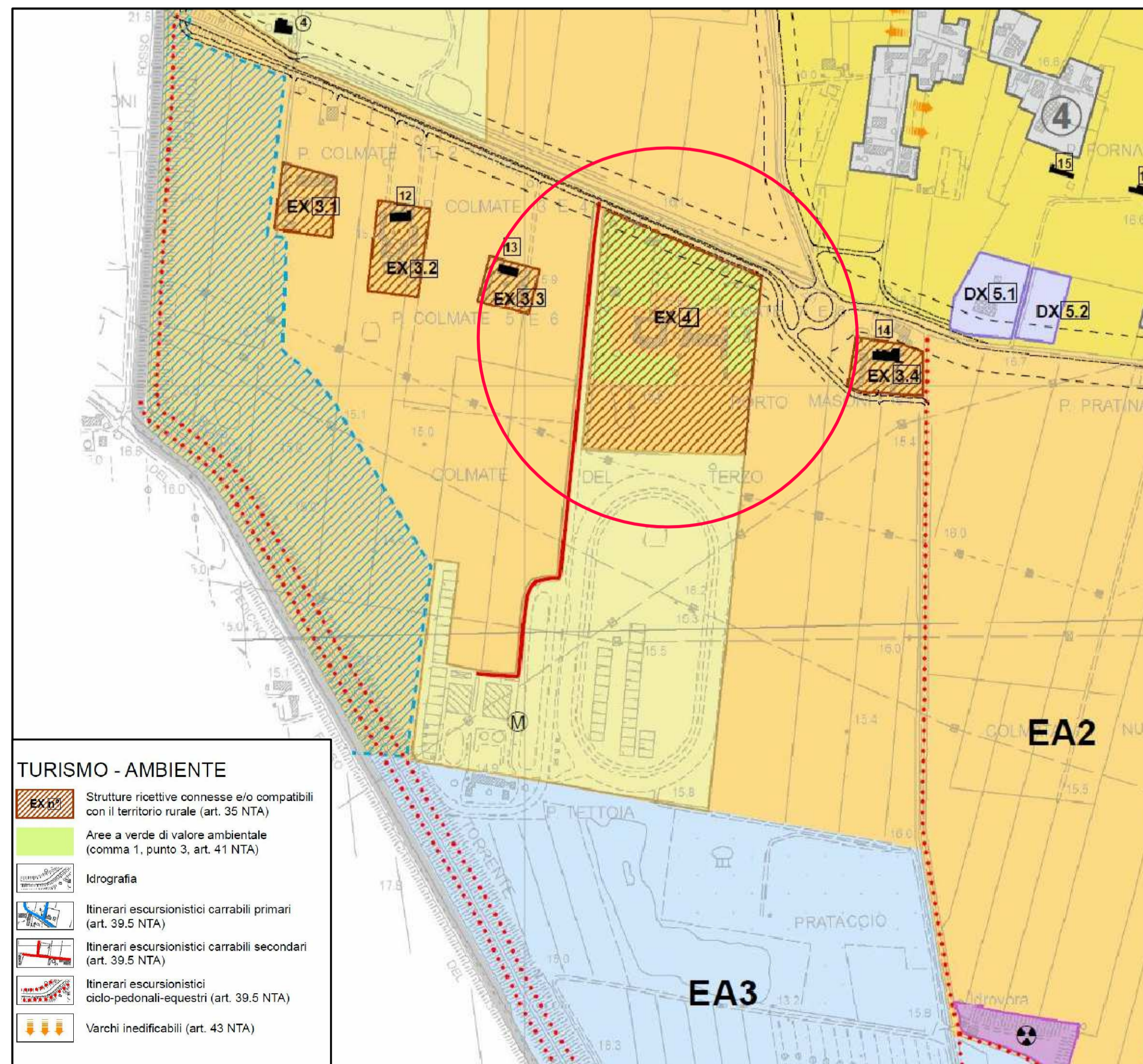

ESTRATTO REGOLAMENTO URBANISTICO 1:5000

- TURISMO - AMBIENTE**
- EX-R** Strutture ricettive connesse e/o compatibili con il territorio rurale (art. 35 NTA)
  - Area a verde di valore ambientale** (comma 1, punto 3, art. 41 NTA)
  - Idrografia**
  - Itinerari escursionistici carrabili primari** (art. 39.5 NTA)
  - Itinerari escursionistici carrabili secondari** (art. 39.5 NTA)
  - Itinerari escursionistici ciclo-pedonali-equestri** (art. 39.5 NTA)
  - Varchi inedificabili** (art. 43 NTA)

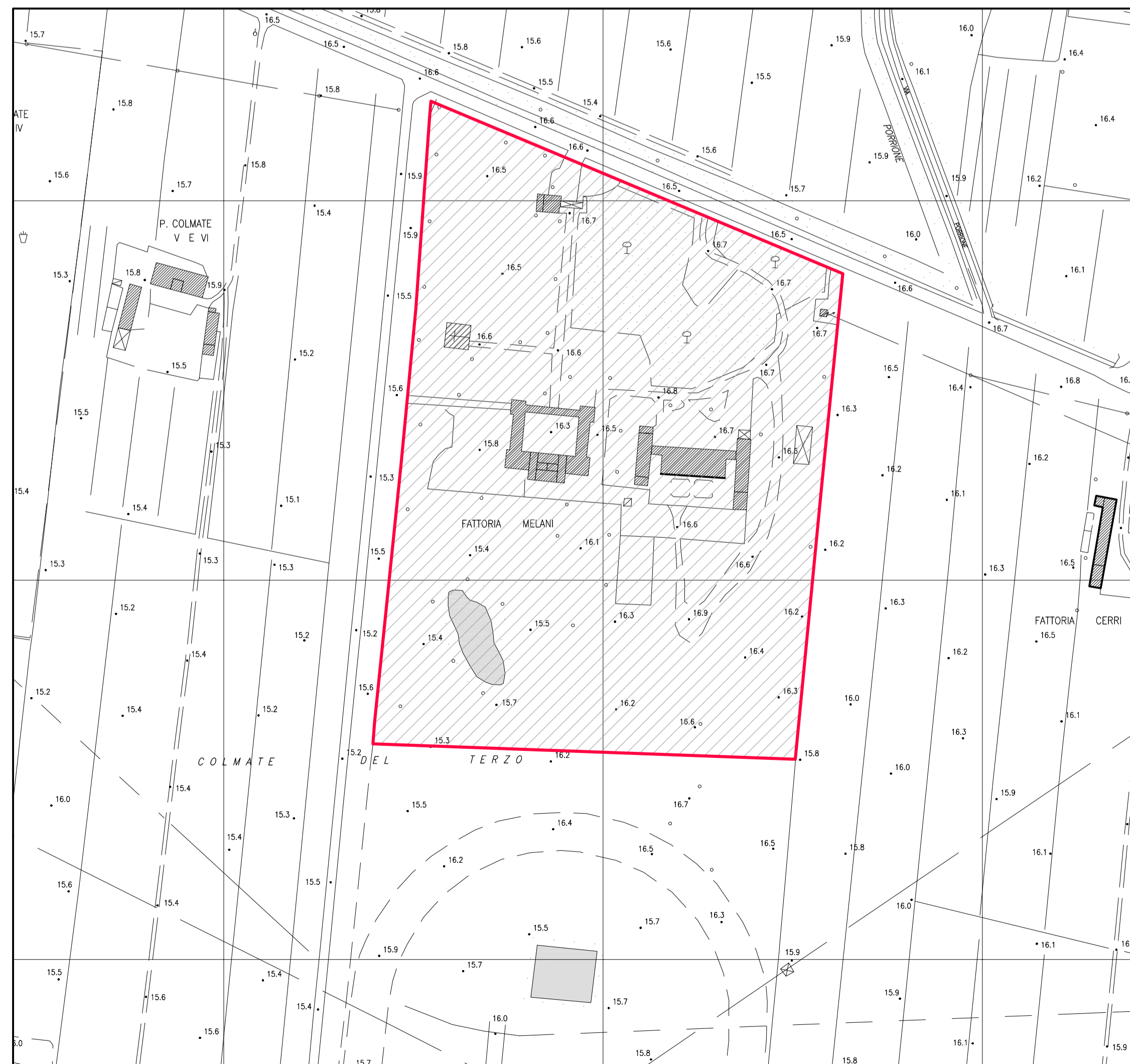

ESTRATTO C.T.R. 1:2000

**COMUNE DI PIEVE a NIEVOLE**  
*Provincia di Pistoia*

**PIANO DI RECUPERO  
ZONA EX 4  
Villa "Melani"**  
*Strada Provinciale n.22 del Porzione e del Terzo*

Proprietà: P.G. DUE IMMOBILIARE s.r.l.

Progettisti: Arch. Riccardo Luca Breschi  
Arch. Alberto Santilioni

**INQUADRAMENTO URBANISTICO**  
ESTRATTO R.U. - ESTRATTO MAPPA CATASTALE -  
ESTRATTI C.T.R. - FOTO AEREA

TAV. **1**

Scala 1:2000 - 1:5000 - 1:10000 Ottobre 2015